Madame Palatine

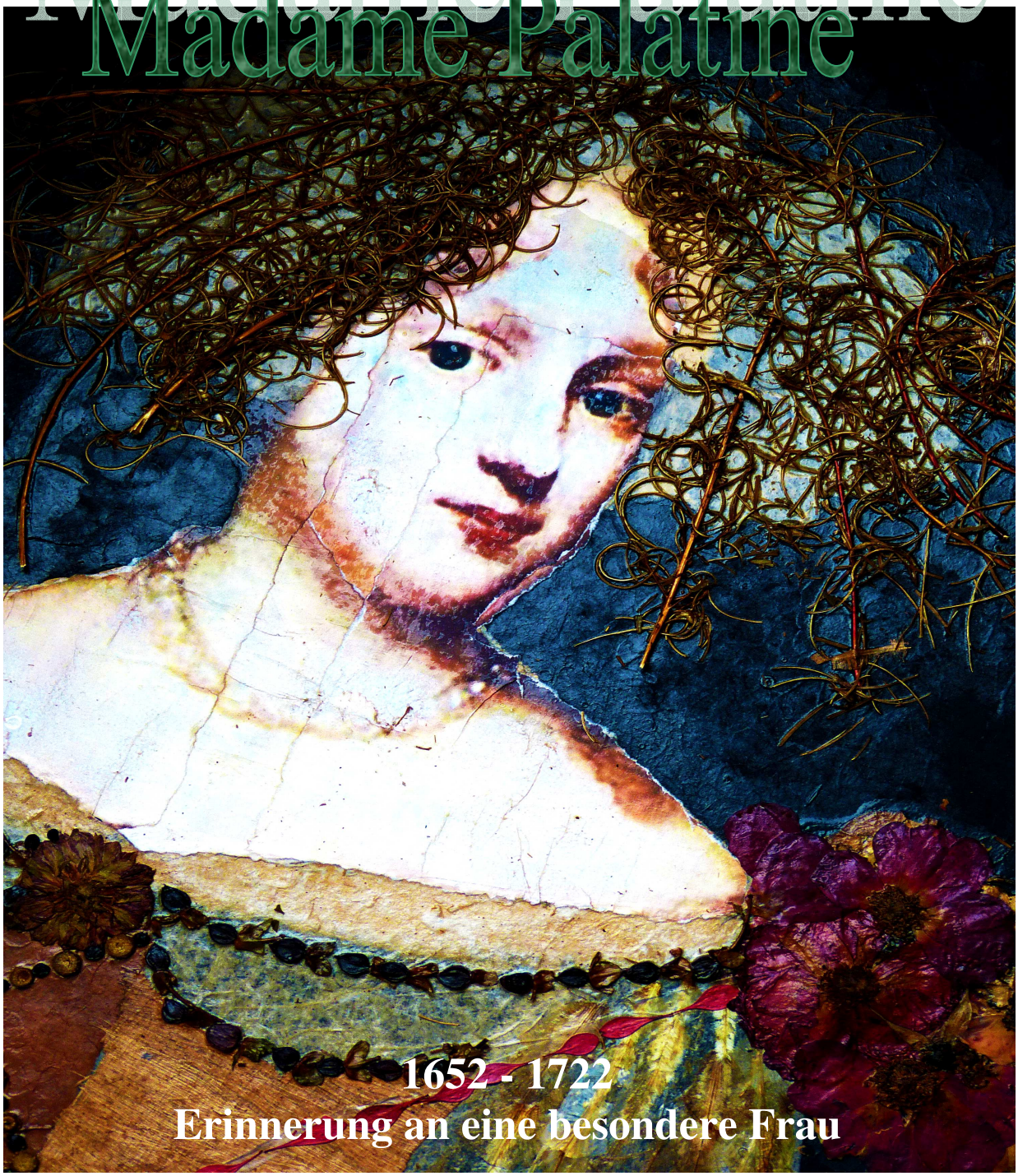

Liselotte von der Pfalz

Kunstausstellung Rathaus Waldsee, Ludwigstraße 99

20.10.-18.11.2022, Vernissage, Donnerstag, 20.10.2022, 18.00 Uhr

Öffnungszeiten zu den Dienstzeiten

Regina von Bodisco Cathérine Borja Sigrid Harmgart Christine Hohmann
Katrin Kirchner Katharina Kuczinski Ingrid Kußmaul Anita Meckel
Sieglinde Pfeifer Margot Hella Scherr Marija Schmidt Angelika Wahl-Roblot

Kunstfaser